

Raportul lucrării

privind delimitarea terenurilor proprietate publică a unității
administrativ-teritoriale _____, raionul _____

Beneficiar: Primăria _____

Elaborat: _____

Administrator _____

Inginer cadastral certificat _____

Nr. certificatului: seria CI nr. _____ din _____

L.Ș.

C U P R I N S

Nr. d/o	Denumirea documentelor	
1	Memoriu explicativ	
2	Certificat de calificare a inginerului cadastral	
3	Certificat de înregistrare al Primăriei	
4	DISPOZIȚIE „Cu privire la instituirea comisiei de inventariere”	
5	DISPOZIȚIE „Cu privire la desemnarea reprezentanților comisiei de delimitare”	
6	Demersul Primăriei privind inițierea lucrărilor	
7	Act de inventariere a bunurilor imobile proprietate publică a UAT de nivelul I	
8	Lista bunurilor imobile proprietate publică a UAT de nivelul I	
9	Materialele din evidența grafică a terenurilor	
10	Extras din evidența grafică a terenurilor - 1997	
11	Registrul terenurilor proprietate publică a UAT după categoriile de terenuri, sat, raionul zona cadastrală ; (materialele de delimitare elaborate în anii 2001)	
12	Extras din harta cadastrală de bază de delimitare a terenurilor în sat. j , raionul zona cadastrală (elaborat în anul 2001)	
13	Confirmarea Consiliului Raional privind apartenența terenurilor	
14	Planul de Contur	
15	Proces-Verbal cu privire la delimitarea terenurilor proprietate publică a UAT	
16	L I S T A bunurilor imobile proprietate publică a unității administrativ-teritoriale	
17	Aviz la coordonarea materialelor, după caz: Agenția „Apele Moldovei, Agenția” MoldSilva”, Administrația de Stat a Drumurilor, Calea Ferată din Moldova, etc.	
18	Act de constatare, după caz (în cazul când obiectul este înregistrat).	
19	Planul geometric	
20	Decizia Consiliului local pentru inițierea lucrărilor	
21	Decizia Consiliului local privind aprobarea listei bunurilor imobile	

Mențiuni: Avizul la coordonarea materialelor (pct. 17) se solicită în cazul:

- 1) *când se delimitează teren proprietate publică a UAT cu destinația: fondul apelor, fondul forestier, drum (cu excepția – străzilor din intravilan).*
- 2) *când terenul delimitat este adiacent cu terenurile proprietate publică a statului (destinația: fondul apelor, fondul forestier, drum, cale ferată).*

Memoriu explicativ

1. Denumirea lucrării: Delimitarea terenurilor proprietate publică
Intocmirea planului geometric; Actualizarea planului cadastral; Delimitarea terenurilor.

2. Locul amplasării bunului imobil: _____
Adresa bunului imobil.

3. Beneficiarul lucrării: Primăria sat.

4. Temeiul executării lucrării: Contract nr. ** din **** 2018
Nr. contract/ Demersul/Dispoziția

5. Scopul lucrării: Întocmirea documentației cadastrale pentru înregistrarea
Intocmirea documentației cadastrale pentru înregistrarea primară a bunului imobil;
primară a bunului imobil, proprietate publică
Modificarea planului cadastral; Formarea de noi bunuri imobile; Darea în exploatare a construcției, etc.

6. Documentul ce confirmă dreptul: _____
Titlul provizoriu; Decizia consiliului local cu privire la atribuirea terenului;

Extras din registrul cadastral al deținătorilor de terenuri; Extras din registrul de evidență a gospodăriilor; Alte acte.

7. Metodele și aparatura folosită la măsurări: *Coordonatele punctelor de cotitură a terenurilor delimitate, au fost determinate de pe materialul cartografic (ortofoto 2016), cu ajutorul programei specializate pentru extragerea coordonatelor planimetrice MapInfo 8.5 (CodColect – 313).*

8. Sistemul de coordonate: MOLDREF – 99.
Se indică sistemul de coordonate

9. Puncte geodezice de sprijin folosite: nu sau folosit.

Inginer cadastral certificat _____
semnătura Numele prenumele
certificat de calificare nr. _____ din _____.

AGENȚIA RELAȚII FUNCiare ȘI CADASTRU

АГЕНТСТВО ЗЕМЕЛЬНЫХ ОТНОШЕНИЙ И КАДАСТРА



CERTIFICAT DE CALIFICARE

КВАЛИФИКАЦИОННОЕ УДОСТОВЕРЕНИЕ

a inginerului cadastral
кадастрового инженера

Seria CI
Серия

Nr. _____
№

Eliberat Domnului / Doamnei
Выдано г-ну / г-же

Domeniul de calificare:
Область квалификации:

Inginer Cadastral
Кадастровый инженер

Data eliberării
Дата выдачи

« 29 » noiembrie 20 12

Prelungit la
Продлен до

« 27 » octombrie 20 17

Valabil până la data de
Действителен до

« 27 » octombrie 20 22



Anatolie Ghilaș

numele, prenumele / фамилия, имя



AGENȚIA SERVICII PUBLICE
Departamentul înregistrare și licențiere a unităților de drept

EXTRAS
din Registrul de stat al unităților de drept

Nr. data

Denumirea: **PRIMĂRIA SATULUI**

Numărul de identificare de stat și codul fiscal (IDNO):

Data luării la evidență de stat: **28.07.2007**

Data constituirii: **27.12.2001**

Actul normativ de constituire: organul emitent: Parlamentul Republicii Moldova
denumirea: Lege Nr. 764-XV din 27.12.2001.

Modul de constituire: **Reorganizare.**

Sursa de finanțare: **Bugetul de stat.**

Sediul: **MD-6319,** **Republica Moldova.**

Primar:

15.

Prezentul extras confirmă datele din Registrul de stat la data de: **04.07.2018.**

Registrator





DISPOZIȚIA nr.

din

„Cu privire la instituirea comisiei de inventariere.”

În temeiul Legii nr.436-XVI din 28 decembrie 2006 privind administrația publică locală, Legii nr.29 din 05.04.2018 privind delimitarea proprietății publice, Regulamentul privind modul de delimitare a bunurilor imobile proprietate publică aprobat prin Hotărârea Guvernului nr.63 din 11.02.2019, avînd în vedere necesitatea inventarierii bunurilor imobile proprietate publică a primăriei și luarea acestora la evidență contabilă a primăriei,

DISPUN:

1. Se instituie comisia de inventariere a bunurilor imobile proprietate publică a primăriei ,următoarea componență:

Președintele comisiei:

, primarul satului

Membrii comisiei:

, , specialist pentru reglementarea regimului proprietății funciare.

1, contabil șef al primăriei

2. Controlul executării prezentei dispoziții mi-l asum.

Primarul satului

Republica Moldova
Primarul satului



Республика Молдова
Примарь села

DISPOZIȚIA nr.

din

**„Cu privire la desemnarea
reprezentanților în comisia de delimitare.”**

În temeiul Legii nr.436-XVI din 28 decembrie 2006 privind administrația publică locală, Legii nr.29 din 05.04.2018 privind delimitarea proprietății publice, Regulamentul privind modul de delimitare a bunurilor imobile proprietate publică aprobat prin Hotărârea Guvernului nr.63 din 11.02.2019, avînd în vedere necesitatea delimitării bunurilor imobile proprietate publică a primăriei ,

DISPUN:

1. Se desemnează următorii reprezentanți ai UAT satul ca membri ai comisiei de delimitare în mod selectiv a bunurilor imobile proprietate publică a primăriei .

, primarul satului
specialist pentru reglementarea regimului proprietății
funciare.

2. Controlul executării prezentei dispoziții mi-l asum.

Primarul :



DE M E R S

Prin prezenta, în conformitate cu Decizia Consiliului local _____
nr. _____ din _____ privind inițierea lucrărilor de delimitare, Administrația
Publică Locală solicită întocmirea documentație de delimitare în vederea
înregistrării primare a bunurilor imobile, proprietate publică, conform actului de
inventariere.

Primar _____

Aprobat _____
(funcția, numele, prenumele)

(semnătura) 20_____
(data)

Act de inventariere

a bunurilor imobile proprietate publică a _____,
(statului, / denumirea UAT de nivelul I sau II)

aflate în administrarea _____, gestiunea _____, conform situației la _____.
(denumirea autorității publice centrale / locale) (denumirea persoanei juridice) (data)

amplasate în _____.
(denumirea UAT, raionul /UTA Găgăuzia, codul zonei cadastrale)

Nr. d/o	Tipul bunului imobil (teren/ construcție/ încăpere izolată)	Categoria de destinație, modul de folosință.	Adresa bunului imobil	nr. conturului de teren ¹	nr. cadastral (teren/ construcție/ încăpere izolată) ²	Suprafața (ha./ m.p.)	Nr. de nivele a construcției	Domeniul (public/ privat)	Denumirea entității care gestionează bunul imobil
1	2	3	4	5	6	7	8	9	10
1									
2									
3									

¹ – numai pentru terenurile din extravilan (din planul de contur 1:10000).

² - în cazul când bunul imobil din intravilan nu are număr cadastral, se va indica „neînregistrat”.

Președintele comisiei _____
(semnătura) (numele, prenumele)

Membrii comisiei: _____
(semnătura) (numele, prenumele)

(semnătura) (numele, prenumele)

Aprobat

(funcția, numele, prenumele)

20

(semnătura)

(data)

Lista

bunurilor imobile proprietate publică a _____, supuse delimitării după apartenență și pe domenii, conform situației la _____
(denumirea UAT) (data)

amplasate în _____
(denumirea UAT, raionul /UTA Găgăuzia, codul zonei cadastrale)

Nr. d/o	Tipul bunului imobil (teren/ construcție, încăpere izolată)	Categoria de destinație, modul de folosință.	Adresa bunului imobil	nr. conturului de teren ¹	nr. cadastral (teren/ construcție/ încăpere izolată) ²	Suprafața (ha./ m.p.)	Nr. de nivele a construcției	Domeniul (public/ privat)	Denumirea entității care gestionează bunul imobil
1	2	3	4	5	6	7	8	9	10
1									
2									
3									

¹ – numai pentru terenurile din extravilan (din planul de contur 1:10000).

² - în cazul când bunul imobil din intravilan nu are număr cadastral, se va indica „neînregistrat”.

Președintele comisiei

(semnătura)

(numele, prenumele)

Membrii comisiei:

(semnătura)

(numele, prenumele)

(semnătura)

(numele, prenumele)

23.06.97

Comuna

Contor	Amal:	Beneficiarul funciar	Terenurile	Crit. de	Panta	Soluri	Bonit.
po:	o:			timbenat.			
cod	supra:	z:	c: Nr.:	denumirea	prt:cod:	denumirea	c:supra:igr:supra: N :supra:teriar:
481	14.35	24	Terenuri de uz comun	S	50	Pasuni ameliorate	0 14.35 2 0.95 15 13.91 2 2
							3 6.62 2 0.44
							5 2.38
							7 4.40
482	0.32	9	25 Alte terenuri	S	85	Drumuri	0 0.32
483	0.04	9	25 - " -		72	Constructii hidrotehnice	0 0.04
484	0.26		1 C.A.P.	C	85	Drumuri	0 0.26
486	0.93	24	Terenuri de uz comun	S	51	Pasune pure	0 0.93 3 0.27 7 0.54 57 57
							5 0.66 4 0.37
							15 0.02
487	0.01	9	25 Alte terenuri	S	72	Constructii hidrotehnice	0 0.01
488	0.34	24	Terenuri de uz comun	S	51	Pasune pure	0 0.34 3 0.04 7 0.06 74 74
							5 0.18 4 0.28
							7 0.12
489	7.54	24	- " -		50	Pasuni ameliorate	0 7.54 1 0.20 3 0.90 42 42
							5 2.60 7 6.44
							7 4.74 4 0.06
							16 0.06
							17 0.08
490	0.21		1 C.A.P.	C	85	Drumuri	0 0.21
491	0.57	1	- " -		1	Arabil	0 0.57 10 0.55 7 0.57 43 43
							15 0.02
492	0.11	1	- " -		85	Drumuri	0 0.11
493	1.78	24	Terenuri de uz comun	S	51	Pasune pure	0 1.78 1 0.49 7 1.29 47 47
							7 0.26 16 0.37
							10 0.89 17 0.12
							15 0.14
494	0.31	9	25 Alte terenuri	S	85	Drumuri	0 0.31
495	0.05	9	25 - " -		70	Fluvii si riuri	0 0.05
496	1.00	24	Terenuri de uz comun	S	51	Pasune pure	0 1.00 1 0.96 7 0.05 75 75
							7 0.02 16 0.95
							10 0.02
497	0.49	9	25 Alte terenuri	S	94	Ripi	0 0.49
498	0.11	9	25 - " -		70	Fluvii si riuri	0 0.11
499	5.80	24	Terenuri de uz comun	S	51	Pasune pure	0 5.80 1 5.80 16 5.80 77 77
500	0.31	9	25 Alte terenuri	S	85	Drumuri	0 0.31
501	4.62	24	Terenuri de uz comun	S	51	Pasune pure	0 4.62 1 4.44 7 0.18 10 10
							5 0.18 18 0.09
							19 0.09
							17 4.26
502	7.51	9	25 Alte terenuri	S	75	Mlastina	0 7.51
503	15.12	9	25 - " -		71	Lacuri, lacuri de acum., iazuri	0 15.12
504	3.46	24	Terenuri de uz comun	S	51	Pasune pure	0 3.46 1 3.46 19 3.46 6 6
505	0.14	9	25 Alte terenuri	S	72	Constructii hidrotehnice	0 0.14
506	0.08	9	25 - " -		72	Constructii hidrotehnice	0 0.08
507	6.48	24	Terenuri de uz comun	S	51	Pasune pure	0 6.48 1 6.48 19 6.48 6 6
508	0.05	9	25 Alte terenuri	S	70	Fluvii si riuri	0 0.05
509	0.37	9	25 - " -		94	Ripi	0 0.37
510	0.06	9	25 - " -		70	Fluvii si riuri	0 0.06
512	55.49	9	24 Terenuri de uz comun	S	50	Pasuni ameliorate	0 55.49 1 55.01 16 0.23 8 8
							5 0.48 12 37.26



REGISTRUL CADASTRAL AL PARCELELOR LA 1 IANUARIE 1997

3.06.97

С. В. КУНД

Cantur	:Imt:	Beneficiarul funciar	:	Terenurile		:Crt. de Panta :	Sol
	:poio:		-			:imbuat.:	
cod :supra.:z.:c:	Nr.	denumirea	:pr:cod:	denumirea		:c:supra.:gr:supra.:	N :s

188.13 In total pe sectia Nr 22

Sección Nr 23

				<u>SECŢIA NR. 42</u>							
1000	9.00	9	13 Unitate militare 388	S	87	ConstrucŃii si curŃi	0	9.00			
1001	183.64		1 C.A.P. "	"	C	1 Arabil	0	183.64	1	35.84	27
									2	62.90	11 12
									3	60.00	1 2
									5	21.50	6 1
									7	3.40	24

1002 4.07 11 APA "Avtodor" or. Chah
ul SED

			ui SED				
					85 Drumuri	0	4.07
1003	0.10	9	1 C.A.P.		94 Ripi	0	0.10
1004	1.13	9	1	- " -	62 Plantatii forest. de protectie	0	1.13
1005	0.46		1	- " -	85 Drumuri	0	0.46
1006	0.19	9	1	- " -	94 Ripi	0	0.19
1007	0.04	9	1	- " -	72 Constructii hidrotehnice	0	0.04
1008	0.26		1	- " -	85 Drumuri	0	0.26

198.89 In total pe sectia Nr 23

Section Nr 24

Sectia Nr. 24

1010	1.98	24 Terenuri de uz comun	S	51	Pasune pure	0	1.98	3	0.18	6	1
								5	1.80	7	1
1011	71.96	1 C.A.P.	C	1	Arabil	0	71.96	2	27.16	1	61
								3	25.17	7	1
								5	19.63	30	0
1012	0.88	1 - " -		85	Drumuri	0	0.88				
1013	8.00	1 - " -		1	Arabil	0	8.00	5	8.00	7	2
										9	0
										1	5
1014	4.30	24 Terenuri de uz comun	S	51	Pasune pure	0	4.30	1	0.30	9	3
								5	4.00	30	0
1015	0.12	1 C.A.P.	C	94	Ripi	0	0.12				
1016	0.04	1 - " -		85	Drumuri	0	0.04				
1017	11.83	25 Alte terenuri	S	71	Iacuri, lacuri de acum., iazuri	0	11.83				
1018	0.31	25 - " -		72	Constructii hidrotehnice	0	0.31				
1019	0.20	25 - " -		72	Constructii hidrotehnice	0	0.20				
1020	3.94	24 Terenuri de uz comun	S	51	Pasune pure	0	3.94	1	3.94	4	3
1021	0.20	1 C.A.P.	C	94	Ripi	0	0.20				
1022	0.32	25 Alte terenuri	S	85	Drumuri	0	0.32				
1023	0.30	25 - " -		85	Drumuri	0	0.30				

104.38 In total pe sectia Nr 24

Settia Nr 25

14	5.33	27 Gospodarii taranesti de fermieri	1	Arabil	3	1.28	6	1.
					5	1.88	7	3.



Extras din evidența grafică a terenurilor sat.

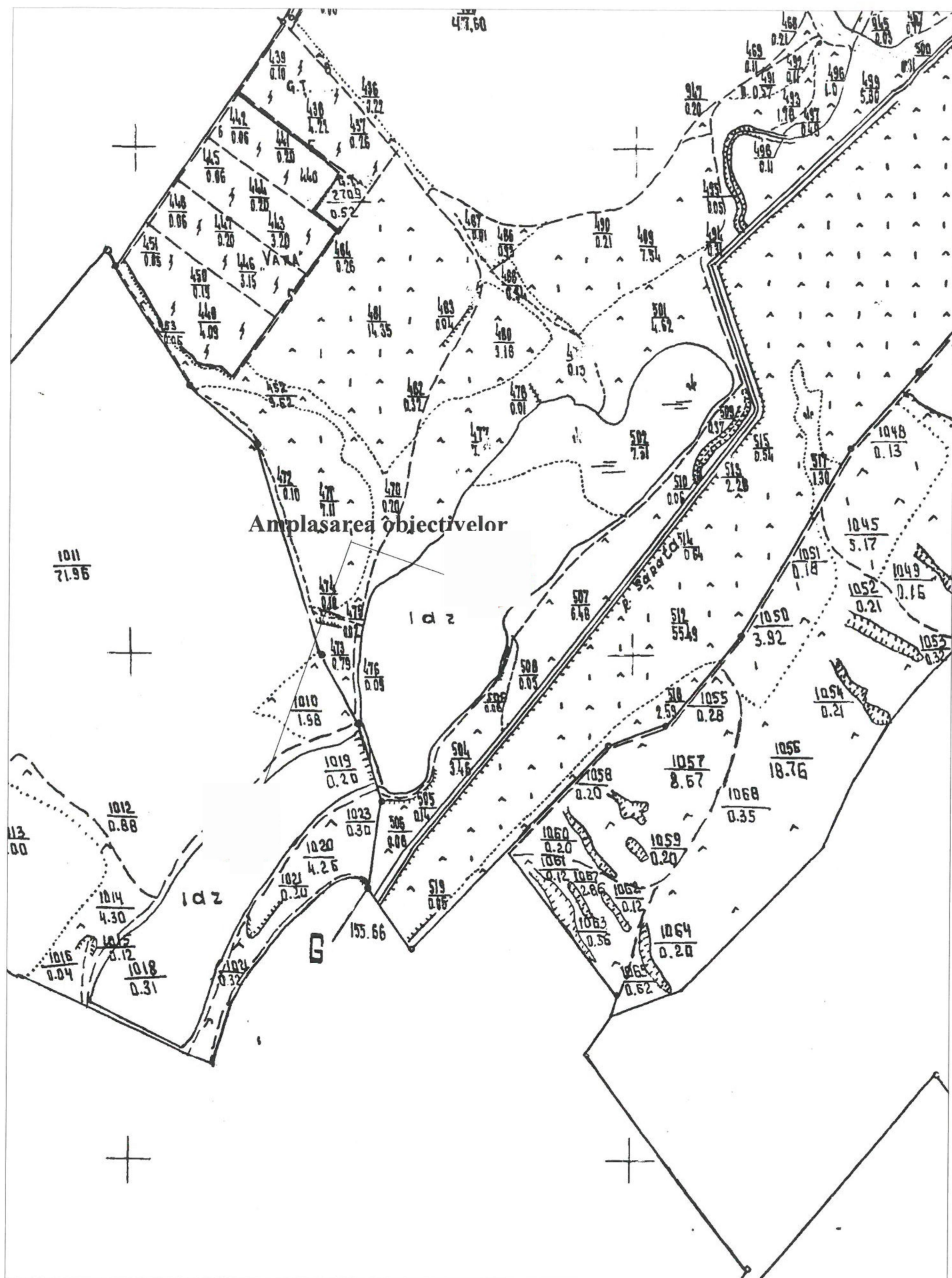

REGISTRUL

terenurilor proprietate publică a unităților administrativ-teritoriale
după categoriile de terenuri

10.06.2002

Categoriile de terenuri	Numărul conturului lotului delimitat	Suprafața lotului delimitat (ha)	Categoria predominantă a terenului agricol
Terenurile fondului de rezervă	Total	855.97	
	1	1.67	Pășuni pure
	2	0.61	Lacuri, bazine de apă, iazuri
	3	1.37	Lacuri, bazine de apă, iazuri
	4	2.57	Pășuni pure
	6	30.31	Pășuni pure
	7	18.07	Pășuni pure
	8	1.13	Pășuni pure
	10	0.65	Pășuni pure
	11	0.87	Lacuri, bazine de apă, iazuri
	12	38.56	Pășuni pure
	13	2.06	Pășuni pure
	14	0.61	Pășuni pure
	15	0.39	Pășuni pure
	16	20.63	Lacuri, bazine de apă, iazuri
	17	0.27	Pășuni pure
	18	4.49	Construcții și curți
	20	12.17	Pășuni pure
	21	2.55	Pășuni pure
	24	2.88	Construcții și curți
	25	1.56	Pășuni pure
	26	2.03	Pășuni pure
	30	18.24	Pășuni pure
	32	5.49	Arabil
	33	9.20	Arabil
	34	1.12	Rîpi
	35	7.58	Arabil
	36	2.73	Construcții și curți
	37	10.33	Pășuni pure
	40	1.91	Pășuni pure
	42	114.09	Pășuni pure
	43	3.28	Pășuni pure
	44	5.93	Pășuni pure
	46	34.86	Pășuni pure
	47	2.34	Pășuni pure
	48	0.30	Rîpi
	49	0.61	Pășuni pure
	50	10.57	Construcții și curți
	51	8.86	Pășuni pure



Extras din delimitarea terenurilor

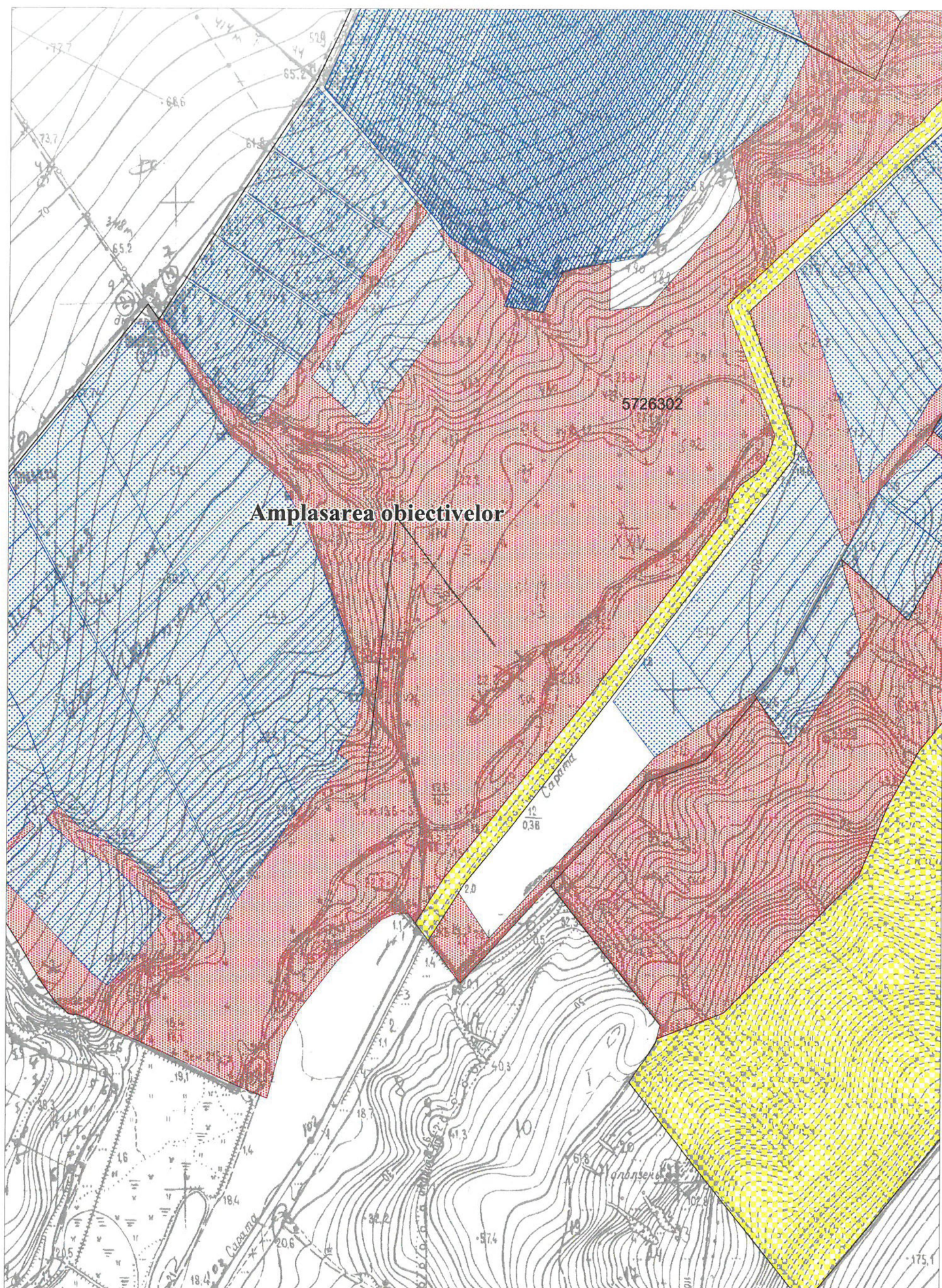

Scara 1 : 10000

**CONFIRMARE**

Prin prezenta, la demersul Primăriei _____ privind confirmarea
apartenenței bunului imobil, Direcția Agricultură. Alimentație. Relații Funciare și
Cadastru al Consiliului raional _____ Vă aduce la cunoștință că conform
cadastrului funciar aprobat prin Hotărârea Guvernului RM nr. _____ din _____,
sectorul de teren cu nr. conturului _____, suprafața _____, categoria de destinație
_____, modul de folosință _____, amplasat în
intravilanul /extravilanul UAT _____, este în administrarea UAT
_____ raionul _____ .

Șef, Direcția Agricultură, Alimentație,

Relații Funciare și Cadastru _____

Fișa cadastrală centralizatoare la data de 1 ianuarie 2018

Indicele rîndului	Categoriile și deținătorii de terenuri	Numărul rîndului	Numărul deținătorilor funciari	Suprafața totală (ha)	Pășuni	Total teren agricol (ha)	Terenuri aflate sub ape			
							Total	mlășini	ape	inclusiv iazuri
VI.	Terenurile fondului apelor	129	6	107,34			107,34	18,87	88,47	56,29
VI.1	Terenuri proprietate publică a statului	130	1	1,32			1,32		1,32	
	"STATIUNEA TEHNOLOGICĂ P/U IRIGARE HINCEȘTI" S.R.L.		1	1,32			1,32		1,32	
VI.2	Terenurile proprietate publică a unităților administrativ-teritoriale	132	4	100,23			100,23	18,87	81,36	50,5
	N. Coitan		1	11,96			11,96		11,96	11,96
	V. Cămerzan		1	12,86			12,86		12,86	12,86
	Ciarcic Ion		1	15,12			15,12		15,12	15,12
	Chirilov Anasie		1	9,06			9,06		9,06	9,06
	Primăria			51,23			51,23	18,87	32,36	1,5
VI.3	Terenurile aflate în proprietate privată	133	1	5,79			5,79		5,79	5,79
	Cristea Zinaida		1	5,79			5,79		5,79	5,79

Sef, Direcției Agricultură, Alimentatie,
Relații Funciare și Cadastru

Planul de Contur
a bunului (rilor) imobil (e) proprietate publică a _____
(stat, UATI, UAT2)
amplasat (e) în _____

Reprezentarea grafică a bunului (bunurilor) imobil (e)

Schema de încadrare

Semne convenționale:

Caracteristicile tehnice *

Tipul bunului	Nr. cadastral	Apartenența	Suprafața, (ha./ m.p.)	Categoria de destinație	Modul de folosință	Domeniul (public/privat)	Mentiiuni

* La delimitarea masivă tabelul nu se completează.

Mențiuni:

COORDONAT ¹	EXECUTANT		
<hr/>	<i>Denumirea întreprinderii, executant al lucrării</i>		
<hr/>	<i>Tipul lucrării cadastrale</i>		
<hr/>	Conducător / Verificat	<i>Semnătura, Ștampila</i>	<i>Numele, prenumele</i>
<hr/>	Executant	<i>semnătura</i>	<i>Numele, prenumele</i>
<hr/>	Data elaborării: (data inspectării în teren)	Sistem de coordonate: <hr/>	Scara planului: <hr/>

¹ - se indica autoritățile, conform prevederilor Regulamentului (în dependență de modul de executare și tipul proprietății)

Proces-Verbal
cu privire la delimitarea selectivă a bunului imobil proprietate publică a

(denumirea UAT de nivelul I)

din „____” _____ 20__

satul (orașul) _____
(denumirea localității)

1. În conformitate cu Legea nr. 29 din 5 aprilie 2018 privind delimitarea proprietății publice, comisia de delimitare a bunului imobil proprietate publică a UAT de nivelul I în componența:

Reprezentantul autorității administrației publice locale _____
(denumirea autorității publice locale)

(funcția)

(numele, prenumele)

Specialistul pentru reglementarea regimului funciar al primăriei _____
(denumirea)

(numele, prenumele)

Șeful serviciului relații funciare și cadastru al Consiliului raional _____
(denumirea)

(numele, prenumele)

Reprezentantul entității publice centrale _____
(denumirea autorității publice centrale)

(funcția, numele, prenumele)

Reprezentantul Agenției Proprietății Publice _____
(funcția, numele, prenumele)

a efectuat lucrări de delimitare a bunurilor imobile proprietate publică a UAT de nivelul I _____, din domeniul _____ și ca rezultat pe planul de contur au fost delimitate
public / privat
bunuri imobile proprietatea publică a UAT de nivelul I _____:

1) din domeniul public:

- a) _____ terenuri, cu suprafața totală _____ ha.
- b) _____ construcții, cu suprafața totală _____ m.p.
- c) _____ încăperi izolate, cu suprafața totală _____ m.p.

2) din domeniul privat:

- a) _____ terenuri, cu suprafața totală _____ ha.
- b) _____ construcții, cu suprafața totală _____ m.p.
- c) _____ încăperi izolate, cu suprafața totală _____ m.p.

conform Listei bunurilor imobile proprietate publică (se anexează).

2. Drept bază cartografică pentru determinarea hotarelor terenurilor proprietate publică au servit materialele ortofotoplan 2016 .
materialele ortofotoplan / măsurări terestre

3. Obiecțiile și propunerile la delimitarea bunurilor imobile.

Semnăturile membrilor comisiei de delimitare:

(semnătura)

(numele prenumele)

L I S T A
bunurilor imobile proprietate publică a unității administrativ-teritoriale

(denumirea UAT, raionul, municipiul / UTA Găgăuzia)

Nr. d/o	Tipul bunului imobil (teren/ construcție, încăpere izolată)	Categoria de destinație/ modul de folosință.	Adresa bunului imobil	nr. cadastral (teren/ construcție/ încăpere izolata)	Suprafața (ha./ m.p.)	Nr. de nivele a construcției	Denumirea entității care gestionează bunul imobil	Domeniul (public/ privat)
1	2	3	4	5	6	7	8	9
1								
2								
3								

Semnăturile membrilor comisiei de delimitare:

(semnătura)

(numele prenumele)

PLANUL GEOMETRIC

Numărul cadastral: _____

Reprezentarea grafică

Schema de încadrare



Semne convenționale:

Caracteristicile tehnice ale bunului imobil

Tipul bunului	Nr. cadastral	Suprafața, (ha, m.p.)	Categoria de destinație	Modul de folosință	Domeniul (public/privat)	Mentiuni

* La delimitarea masivă tabelul nu se completează.

Catalogul coordonatelor și parametrii hotarului vezi verso.

CATALOGUL COORDONATELOR ȘI PARAMETRII HOTARULUI

Nr.	X ₋	Y ₋	Tipul punctului	Segmentul de hotar	Distanța	Tipul hotarului
1.						

- La delimitarea masivă, catalogul de coordonate nu se completează.

Mențiuni:

COORDONAT ¹	EXECUTANT		
<hr/>	<i>Denumirea întreprinderii, executant al lucrării</i>		
	<i>Tipul lucrării cadastrale</i>		
	<i>Adresa bunului imobil</i>		
<hr/>	Conducător / Verificat	<i>Semnătura, Ștampila</i>	<i>Numele, prenumele</i>
<hr/>	Executant	<i>semnătura</i>	<i>Numele, prenumele</i>
<hr/>	Data elaborării:	Sistem de coordonate:	Scara planului:
	<hr/> (data inspectării în teren)	<hr/>	<hr/>

¹ - se indica autoritățile, conform prevederilor Regulamentului (în dependență de modul de executare și tipul proprietății)

REPUBLICA MOLDOVA

Consiliul local _____

DECIZIA nr. _____

_____ 20 _____

*Privind inițierea
lucrărilor de delimitare
a terenului proprietate publică*

În temeiul art. 16 Legii nr. 29 din 05.04.2018 privind delimitarea proprietății publice, Legii privind administrația publică locală nr. 436- XVI din 08.12.2006, Consiliul local,

DECIDE:

1. Se acceptă inițierea lucrărilor de delimitare selectivă a terenului proprietate publică a UAT _____, numărul conturului conform materialelor evidenței cantitative și calitative _____, suprafața _____ ha, categoria de destinație _____, modul de folosință _____, domeniul _____.
2. Primarul UAT _____ va asigura executarea lucrărilor de delimitare în conformitate cu prevederile legislației, și după întocmirea setului de documente va prezenta materialele, consiliului spre aprobare.

Președintele ședinței _____

Secretarul consiliului _____

REPUBLICA MOLDOVA

Consiliul local _____

DECIZIA nr. _____

_____ 20 _____

*Privind aprobarea
listei bunurilor imobile
proprietate publică*

În temeiul materialelor de delimitare selectivă a terenului proprietate publică a UAT _____ elaborate de _____, Legii nr. 29 din 05.04.2018 privind delimitarea proprietății publice, art. 14 alin. 1) - 2) Legii privind administrația publică locală nr. 436- XVI din 08.12.2006, Consiliul local,

DECIDE:

1. Se aprobă lista bunurilor imobile proprietate publică a unității administrativ-teritoriale _____, întocmită în cadrul lucrărilor de delimitare selectivă (anexă).
2. Specialistul pentru reglementarea regimului proprietății funciare _____ va aduce în concordanță documentația funciară cu prezenta decizie.
3. Primarul UAT _____, în temeiul prezentei decizii și materialelor de delimitare va asigura înregistrarea bunului imobil delimitat la Agenția Servicii Publice.

Președintele ședinței _____

Secretarul consiliului _____